南足柄市文化会館
（愛称：金太郎みらいホール）
たより

2026 2月号

あしがらまなびひろば

日本酒の知識を“楽しく・やさしく”学びながら、心地よい音楽とともにほろ酔い気分を味わいませんか？

今回は日本酒について温度帯で変わる味わいの変化をお楽しみ頂こうと思います。

講師：宮川酒店

日本酒と音楽を楽しむ講座

定員40名

日本酒学校 ＋ わをん ほろ酔いライブ

2026年 2月7日（土）13:00～15:20

南足柄市文化会館2階展示室

参加費（試飲含む） 2,000円

演奏中もお好きな飲み物をキャッシュオンでお楽しみいただけます！

演奏・わをん

←お申込みはこちら
または ☎0465-73-5111

※未成年入場不可
※飲酒運転は固くお断りいたします。

スペイン春祭り Feria を楽しむ フラメンコ

体験講座

セビリア地方の春祭り〈フェリア〉を南足柄で体験！ 情熱的なフラメンコ音楽と踊りを身近に感じるアットホームな体験イベントです。ギタリストの生演奏で初心者の方でも盛り上がること間違いナシ。一緒にスペインの春を楽しみましょう！

3月29日（日） 2F展示室

14:00 開場・飲食ブースオープン
14:30 春祭りの紹介スライドトーク
14:50 フラメンコ体験
15:30 歓談＆演舞発表
16:30 アーティストミニライブ
16:45 生演奏でみんなで踊ろう
17:00 閉会

参加費 2,000円（税込）

飲み物や軽食の販売も！キャッシュオン会計で各自お楽しみください。

講師：池谷香名子（舞踊家）

お申込みは↓フォームから、または☎0465-73-5111

- 定員50名／予約優先
- 参加費は当日払い（現金のみ）
- 無断キャンセルはご遠慮ください。
- 公共交通機関の利用をおすすめします。
- 飲酒運転は固くお断りいたします。

あしがらまなびひろば

フラダンス体験

講師：荻野奈美子（la`elua）

ちょっと踊ってみたいあなたへ

3月8日（日） 13:00～14:30（90分間）

南足柄市文化会館 リハーサル室

小学生500円／一般（中学生以上）1000円
親子ペア参加（小学生＆保護者）1000円

【問】☎0465-73-5111 南足柄市文化会館

やさしい鍵盤型大正琴

初心者の方のためのクラスです。
大正琴は貸出し可能です。

【1月】31（土）
【2月】11（水／祝）27（金）
【3月】11（水）25（水）
10:00～11:00 （60分）

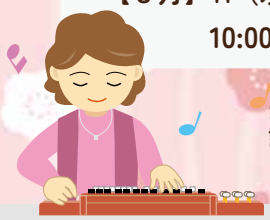

受講料：1回 1,000円
講師：大木みどり
【問】南足柄市文化会館
☎0465-73-5111

宝くじ文化公演

小野リサ コンサート
Winter Music Journey

2026年 2月21日（土） 15:00開場／15:30開演

南足柄市文化会館大ホール

全席指定 一般 2,500円 高校生以下 1,500円
当日券は+500円（完売の場合当日券なし）

宝くじの助成により、特別料金となっております。

あなたに夢を。宝くじ 街に元気を。 クーちゃん

チケットのお求めは
南足柄市文化会館
ハルネ小田原街かど案内所
ミクニ書店／ヤマハ開成センター
イープラス

【問】南足柄市文化会館 ☎0465-73-5111

あしがらシネマ
南足柄市文化会館

大ホール

うぉっしゅ
2023年／研ナオコ・中尾有伽 （115分）

認知症の祖母の介護をすることになったソープ嬢の葛藤をコミカルに描いた人間ドラマ。認知症が進み、名前すら覚えていない祖母と会うたびに“初対面”を繰り返す毎日。「どうせ忘れる」相手に対し、本当の事を素直に打ち明けられている自分に気付く。そして祖母の知らなかった、これまでの人生と孤独が垣間見えてきて…。永六輔の孫である岡崎育之介が、自身の祖母の話をもとに脚本を手がける。

©役式

2.17 火 ①10:30～②13:30～

入場料 1,100円（税込）

完全入替制・各回30分前開場
当日券のみ

あしがら寄席

令和8年 3月19日（木）
13時開場 13時30分開演

皆様に愛されて五年目 第五十一回

今秋の真打【抜擢】昇進決定
みんなで祝う門出の会！

入場料 千円

■金太郎くまさんカード満点券2枚、または小田原百貨店グリーンスタンプギフト券4枚でもご入場いただけます。
■毎回、オリジナル千社札プレゼント！

柳家三三 おすすめ落語家

春風亭一花

2013年 春風亭一朝に入門
2014年 前座名「一花」
2018年 二ツ目 昇進

アンコタンカ・ヨガ

1500円

10:00～11:30
90分間の本格レッスン

主催：南足柄市文化会館 共催：一般社団法人あすぽ

2月	4（水）	11（水）	18（水）	休	

【会場】南足柄市文化会館展示室 他

水曜日のヨガ
WEDNESDAY YOGA

500円

昼 クラス 13:30～14:30 夜 クラス 19:00～20:00

【持ち物】動きやすい服装、飲み物、ヨガマット 参加費は当日受付にてお支払いください。【お申込み】南足柄市文化会館 ☎0465-73-5111

本紙掲載の公演情報詳細はこちらまでお問合せください

南足柄市文化会館 指定管理者 アクティオパートナーズ
〒250-0105神奈川県南足柄市関本415-1 TEL:0465-73-5111 FAX:0465-73-5115

会館ホームページ